

આજીવન લવાબલ: રૂ. ૨૦૦/- ❖ વાર્ષિક લવાબલ: રૂ. ૨૫/- ❖ પાના: ૩૨+૪=૩૬ ❖ છુટક નકલ : રૂ.૫/-

પરમ પૂજ્ય સદ્ગુરુદેવશ્રી ડાનજીસ્વામીનાં સદ્ઉપદેશનો પ્રચાર-પ્રસાર કરતું આધ્યાત્મિક માસિકપત્ર

ગુરુ પ્રસાદ

એપ્રિલ ૨૦૧૩

❖ વર્ષ : ૨૭ ❖ અંક : ૪ ❖ સળંગ અંક : ૩૦૪

❖ વિક્રમ સંવત : ૨૦૬૯ ❖ વીર સંવત : ૨૫૩૯ ❖ કરાન સંવત : ૩૩

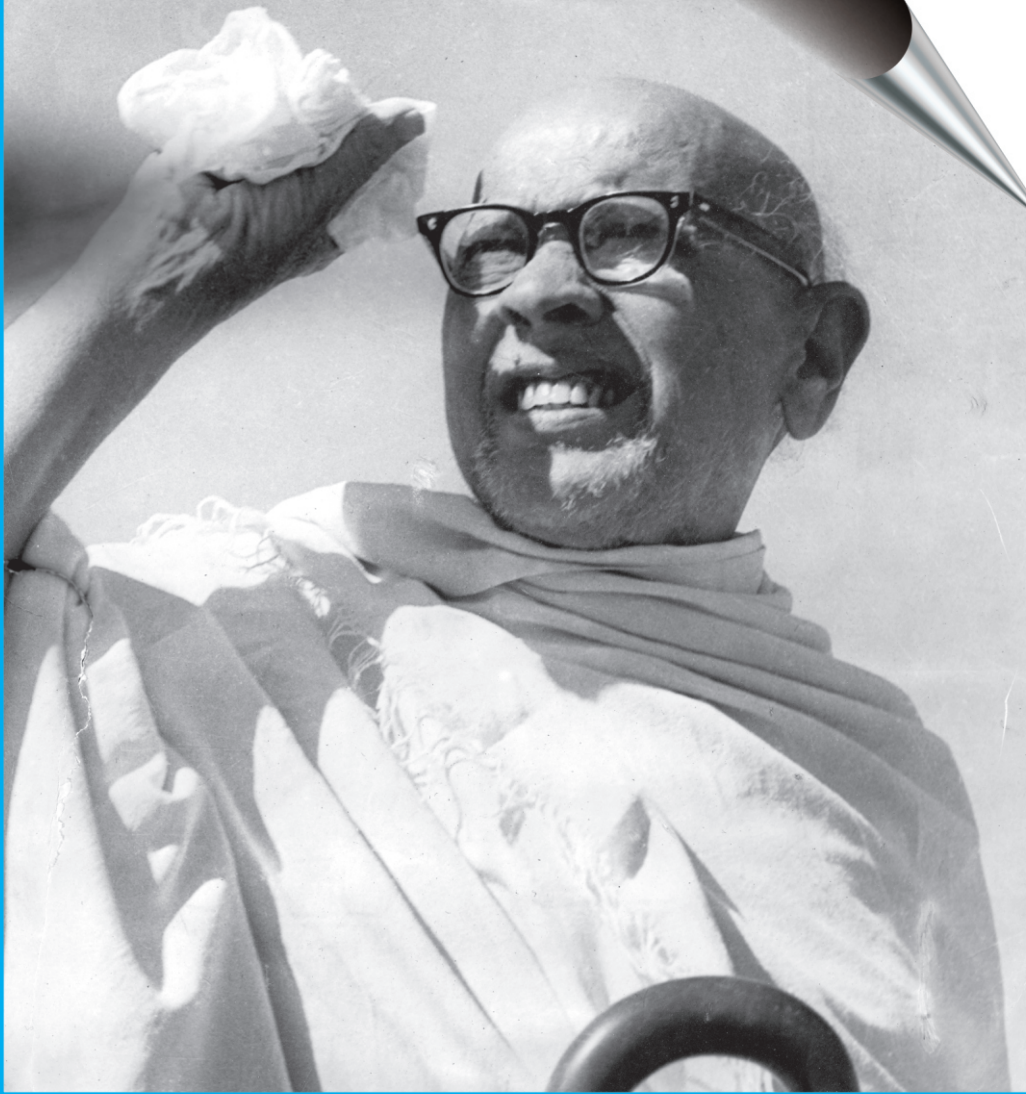

પરમ પૂજ્ય સદ્ગુરુદેવશ્રી કાનજીસ્વામી નાં સદ્ઉપદેશનો પ્રચાર-પ્રસાર કરતું આધ્યાત્મિક માસિકપત્ર 'ગુરુપ્રસાદ'

ગુરુપ્રસાદ (માસિક)

માસિક : પૂજ્યશ્રી કાનજીસ્વામી સ્મારક ટ્રસ્ટ
અને પ્રકાશક : 173/175 મુમ્બાદેવી રોડ, મુંબઈ - 2
કોન નં. 23425241
દેવલાલી: કોન નં. 0253-2491044 / 45
તંત્રી : કાંતીલાલ રામજીભાઈ મોટાણી
સંપાદક : ભરત વૃજલાલ શાહ
ટાઈપ સેટીંગ : સમીર પારેખ - ક્રિએટીવ પેજ સેટર્સ,
'પારસ' ડી-૧૨/૮૧, ચિત્તરંજન નગર,
આર.એન.ગાંધી માર્ગ, વિદ્યાવિહાર (ઈ)
મુંબઈ- 77 ☎ 26760142 M.9869008907
મુદ્રક : નિલેશ પારેખ - પારસ પ્રિન્ટ્સ,
ગાલા નં. 32, સિંધ ઈન્ડસ્ટ્રીઅલ એસ્ટેટ નં. ૩,
૧લે માળે, મુવી સ્ટાર ટૉકિઝની બાજુમાં,
રામ મંદિર રોડ, ગોરેગામ (વે), મું-400 104
☎ 2677 9549 M. 98210 15079

-: મંથન :-

સમ્યક્ પ્રકારે
જ્ઞાનીને વિષે
અખંડ વિશ્વાસ
રાખવાનું ફળ
નિશ્ચયે મુક્તપણું છે.

- શ્રીમદ્

● આજીવન લવાજમ : રૂ. ૨૦૦/- ● છૂટક નકલ : રૂ. ૫/-

● ખાસ નોંધ :- ડ્રાફ્ટ અથવા ચેક પૂજ્યશ્રી કાનજીસ્વામી સ્મારક ટ્રસ્ટના નામનો મુંબઈનાં સરનામે મોકલવા વિનંતી.

Head Office :

173/175 Mumbadevi Road,
Mumbai - 400 002 (INDIA)
Tel.: 23425241 / 23446099

Devlali :

Pujya Shree Kanji Swami Smarak Trust
Kahan Nagar, Lam Road, Devlali 422401
Tel. : (0253) 2491044 / 45

E-mail : kanti@deltalens.com / 1987guruprasad@gmail.com

(For Address change) : bharatshah503@gmail.com / creativesamir@gmail.com

Website : www.guruprasaddevlali.com

-: રત્ન કણિકા :-

❁ ભાવઅપ્રતિબદ્ધતાથી નિરંતર વિચરે છે એવા જ્ઞાની પુરૂષનાં ચરણારવિંદ, તે પ્રત્યે અચળ પ્રેમ થયા વિના અને સમ્યક્પ્રતીતિ આવ્યા વિના સત્સ્વરૂપની પ્રાપ્તિ થતી નથી, અને આવ્યેથી અવશ્ય તે મુમુક્ષુ જેનાં ચરણારવિંદ તેણે સેવ્યાં છે, તેની દશાને પામે છે. આ માર્ગ સર્વ જ્ઞાનીઓએ સેવ્યો છે, સેવે છે, અને સેવશે.

❁ આત્માને ભિન્ન ભિન્ન પ્રકારની કલ્પના વડે વિચારવામાં લોકસંજ્ઞા, ઓઘસંજ્ઞા અને અસત્સંગ એ કારણો છે; જે કારણોમાં ઉદાસીન થયા વિના, નિ:સત્ત્વ એવી લોકસંબંધી જપતપાદિ ક્રિયામાં સાક્ષાત્ મોક્ષ નથી, પરંપરા મોક્ષ નથી, એમ માન્યા વિના, નિ:સત્ત્વ એવા અસત્શાસ્ત્ર અને અસદ્ગુરુ જે આત્મસ્વરૂપને આવરણનાં મુખ્ય કારણો છે, તેને સાક્ષાત્ આત્મઘાતી જાણ્યા વિના જીવને જીવના સ્વરૂપનો નિશ્ચય થવો બહુ દુર્લભ છે, અત્યંત દુર્લભ છે, અત્યંત દુર્લભ છે.

❁ જ્ઞાની પુરૂષનાં પ્રગટ આત્મસ્વરૂપને કહેતાં એવાં વચનો પણ તે કારણોને લીધે જીવને સ્વરૂપનો વિચાર કરવાને બળવાન થતાં નથી.

- શ્રીમદ્ રાજચંદ્ર

-: સમાચાર-દર્શન :-

પૂજ્યશ્રી કાનજીસ્વામી સ્મારક ટ્રસ્ટ

કહાનનગર લામરોડ, દેવલાલી - 422 401 ફોન: 0253-2491044 / 45

પ્રધાન કાર્યાલય : 173/175 મુમ્બાદેવી રોડ, મુંબઈ - 400 002 ટેલી. નં. 23425241 / 23446099

આપણા ધર્મપિતા અધ્યાત્મયુગપ્રવર્તક પરમ પૂજ્ય કહાન ગુરુદેવશ્રી ના જીવનમાં એક ધ્યેય હતું. ભવનો અભાવ, સ્વરૂપનો સદ્ભાવ, અને તે ધ્યેયને માટે જ તેઓશ્રી એ સ્વાધ્યાય, અભ્યાસ, વાંચન, મનન, ચિંતવન, મંથન, રટન, લઢાણ કર્યા હતાં, આપણે પણ તેજ પંથે ચાલવાનું છે. આવા પ્રેરણા દાતા જીવન નિર્માતા કહાન ગુરુદેવશ્રીનાં પુનિત પ્રભાવના ઉદયે કહાનનગર દેવલાલી મધ્યે નિજ કલ્યાણનાં હેતુભૂત અનેકવિધ ધાર્મિક આયોજનો ધાર્મિક ભાવનાનાં પોષણ અર્થે દરરોજ હોય છે.

નિરંતર નિજકલ્યાણનાં હેતુભૂત દેવલાલી કહાનનગરમાં વર્ષ દરમ્યાન અનેકવિધ આયોજનો થતાં રહે છે. પૂજ્ય કહાનગુરુ મહિમાવંત જીવંત આધ્યાત્મિક વાતાવરણ અહીં અધ્યાત્મ ધર્મ આરાધના-સાધનાને અનુરૂપ શાંતિ-સુવિધા મળી રહે છે, આખો દિવસ ઉચ્ચ આધ્યાત્મિક પ્રવૃત્તિઓમાં પસાર થાય છે, એટલે અધ્યાત્મ સાધનાને અનુકુળ શાંતિ અહીં સ્મારક ધામમાં ભરી પડી છે. અહિં સુવિધા યુક્ત આવાસ તથા સાત્વીક ભોજનાદિની સઃશુલ્ક સુવિધા ઉપલબ્ધ છે.

અહિં દરરોજ નિયમિત પૂજા-ભક્તિ, વાંચન - પ્રવચન - તત્ત્વચર્ચા પૂજ્ય ગુરુદેવશ્રીનાં અલૌકિક સીડી પ્રવચનો વગેરે ચાલે છે. પં. શ્રી અભયકુમારજી શાસ્ત્રી તથા પં. શ્રી બા. બ્ર. હેમચંદજી 'હેમ' તથા બા. બ્ર. પ્રતિષ્ઠાચાર્ય પં. શ્રી અભિનંદનકુમારજી શાસ્ત્રી મહત્તમ સમય દેવલાલીમાં સ્થાઈ રહે છે.

દેવલાલીનો દરરોજનો સામાન્ય કાર્યક્રમ નીચે પ્રમાણે રહે છે.

| | | | |
|---------|---------|-------|----------------------------------|
| સવારે | ૭.૦૦ થી | ૮.૩૦ | અભિષેક જિનેન્દ્ર-પૂજન |
| સવારે | ૮.૩૦ થી | ૯.૩૦ | પૂજ્ય ગુરુદેવશ્રીનું સીડી પ્રવચન |
| સવારે | ૯.૩૦ થી | ૧૦.૩૦ | સમાગત વિદ્વાનોનું પ્રવચન |
| બપોરનાં | ૩.૦૦ થી | ૪.૦૦ | સમાગત વિદ્વાનોનું પ્રવચન |
| બપોરનાં | ૪.૦૦ થી | ૪.૩૦ | જિનેન્દ્ર ભક્તિ |
| રાત્રે | ૮.૦૦ થી | ૯.૦૦ | શાસ્ત્ર પ્રવચન |

દેવલાલી કહાનનગરમાં કહાનગુરુ મહિમાવંત જીવંત આધ્યાત્મિક વાતાવરણમાં નિજ કલ્યાણનાં હેતુભૂત - ધર્મઆરાધના-અર્થે દેવલાલી પધારી ધર્મ લાભ લેવા ફરીફરી હાર્દિક નિમંત્રણ છે. *

ગુરુપ્રસાદ ❀ એપ્રિલ ૨૦૧૩

GURU PRASAD (Gujarati - Monthly) * Registered with the Registrar of India **RNI. No. 46541/87**
* Published and Posted On 25th of Every Month of next Month issue. * **P.O. REG. NO. NSK/233/2012-14**
Posted At Deolali Post Office, Pin 422 401.

-: ગુરુદેવ સાથેનાં યાદગાર સંભારણા :-

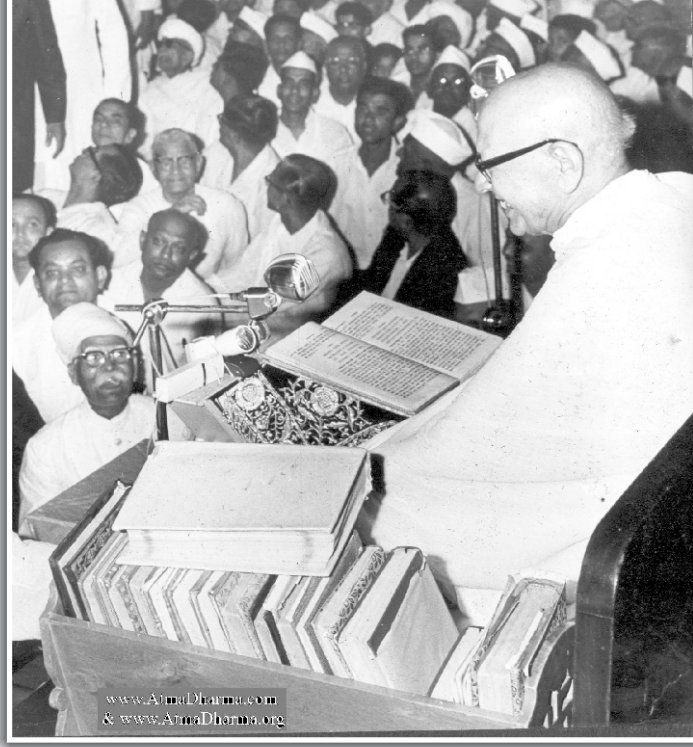

પત્ર વ્યવહાર : 'ગુરુપ્રસાદ' કાર્યાલય, 173/175 મુમ્બાદેવી રોડ, મુંબઈ - 400 002 ટેલી. નં. 23425241 / 23446099
નોંધ :- ગ્રાહકોએ પત્ર વ્યવહાર મુંબઈ હેડ ઓફિસનાં સરનામે કરવો. **ગ્રાહક નંબર ખાસ લખવા વિનંતી**

From:-
GURUPRASAD
Pujya Shri Kanji Swami Smarak Trust
Lam Road, Belatgavhan Rly. Crossing,
DEVLALI - 422 401
Ph. 0253-2491044 / 45

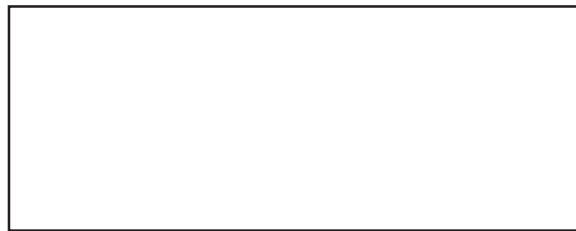

P.O. Reg.No. NSK/233/2012-14
PRINTED MATTER